



GUIDA ASSOCIATA
Aigae
Associazione Guide Ambientali Escursionistiche

Roberto Ciri – Guida Ambientale Escursionistica
Socio Aigae n. LO601 - Tel. 328/3874163 - E-mail: info@emozionenatura.it
Via Calchera 47 25046 Cazzago San Martino (BS)



Bothanica
Preparazioni con
erbe e fiori spontanei

Elena Castoldi – Botanica
Tel. 333/2636989 - elena.castoldi@gmail.com

“Workshop sulle erbe spontanee commestibili e tossiche”

Corso ed escursione guidata nell'area di Abbadia Lariana, da Linzanico alla Cascata del Cenghen, accompagnati dalla Guida Ambientale Escursionistica Roberto Ciri e dalla botanica dott.ssa Elena Castoldi alla scoperta delle erbe spontanee commestibili e non.



Quando: sabato 19 giugno 2021

Durata: 8 h (compresa accoglienza, escursione, attività, pranzo al sacco)

Dove: Linzanico (Abbadia Lariana - LC)

Ritrovo e rientro: parcheggio gratuito di Linzanico in Via Costituzione (280 m) – h 8,45 – 17,00

Mappa: <https://goo.gl/maps/gKofd1E8mXGjKYXJ6>

Coordinate GPS: parcheggio di Linzanico Lat. 45.907506 | Long. 9.334912

Prenotazione: obbligatoria entro martedì 15 giugno 2021 con compilazione modulo di iscrizione PDF, da stampare, compilare in tutti i campi, firmare ove richiesto e spedire via e-mail come scansione o foto a info@emozionenatura.it o con iscrizione online in questa pagina (il modulo in PDF va comunque stampato): <https://www.emozionenatura.it/lnp/iscrizione-escursione.htm>



Roberto Ciri – Guida Ambientale Escursionistica
Socio Aigae n. LO601 - Tel. 328/3874163 - E-mail: info@emozionenatura.it
Via Calchera 47 25046 Cazzago San Martino (BS)

Elena Castoldi – Botanica
Tel. 333/2636989 - elena.castoldi@gmail.com

Numero minimo e massimo di partecipanti: 10 - 20

Quota di partecipazione: 40 €/persona (30 €/persona per soci Aigae) - La quota comprende: workshop sulle erbe spontanee con la botanica D.ssa Elena Castoldi, attività pratiche e accompagnamento escursionistico e divulgativo con Guida Ambientale Escursionistica A.I.G.A.E. con copertura assicurativa RCT.

Pranzo: al sacco da portare personalmente.

Pagamento e fatturazione: bonifico anticipato (IBAN nel piè di pagina) o in contanti il giorno dell'evento, fattura per prestazione non soggetta a IVA né ritenuta d'acconto ai sensi dell'art.1 c.54-89 Legge 190/2014 inviata entro 24 h dalla fine dell'evento.

Assicurazione infortuni opzionale: la quota di partecipazione non comprende l'assicurazione infortuni personale (copertura economica in caso di morte, danni fisici o invalidità conseguenti le attività svolte dai partecipanti) che può essere richiesta al momento dell'iscrizione ed effettuata come assicurazione infortuni giornaliera al costo di 1,00 €, oppure come assicurazione infortuni annuale con Euro Italia Club al costo di 10 € che copre tutte le escursioni compiute nell'arco dell'anno con qualsiasi Guida Aigae (da attivare a cura del partecipante all'escursione tramite apposita app. Per informazioni consultare il depliant informativo: https://www.aigae.org/wp-content/uploads/2019/09/EIC_OPUSCOLO-escursionisti.pdf e il sito Trip&Trek: <https://www.trip-trek.it/>). Sottoscrivere l'assicurazione infortuni personale non è obbligatorio ma è consigliato dato che qualsiasi attività in ambiente naturale comporta dei rischi.

Contatto: Roberto Ciri – Guida Ambientale Escursionistica (titolato A.I.G.A.E. n. tessera LO601)
328/3874163 – info@emozionenatura.it

IMPORTANTE: se per ulteriori informazioni avete necessità di contattarmi vi consiglio di inviarmi un SMS dato che al telefono potrei non essere raggiungibile, vi richiamerò io appena vedrò il messaggio!

Programma:

- h 8,45 ritrovo al parcheggio di Linzanico, accoglienza e registrazione dei partecipanti
- h 9,15 - 13,00 escursione naturalistica guidata fino alla Cascata del Cenghen, con illustrazione delle erbe spontanee commestibili presenti nel luogo, varietà e utilizzi; ricerca e raccolta di erbe spontanee commestibili con l'ausilio di schede botaniche
- h 13,00 pranzo al sacco personale presso Calech
- h 14,00 - 15,00 prosecuzione escursione con ricerca e raccolta di erbe spontanee commestibili con l'ausilio di schede botaniche
- h 15,00 - 16,30 realizzazione di un taccuino con le erbe raccolte e descrizione di alcune ricette con erbe spontanee commestibili presso il Ristoro Perla
- h 16,30 - 17,00 rientro al punto di partenza e saluti

Difficoltà: escursione su strada sterrata in leggera salita e pianeggiante, sentiero nel bosco con tratti stretti e sassosi, tempo necessario 3,00 h andata e ritorno escluse alcune soste per interventi divulgativi.

Roberto Ciri - P. IVA: 03693250288 – Elena Castoldi - P. IVA: 03607280132

IBAN: IT 61 M 02008 54300 000100372657



GUIDA ASSOCIATA
Aigae
Associazione Nazionale Guide Ambientali Escursionistiche

Roberto Ciri – Guida Ambientale Escursionistica
Socio Aigae n. LO601 - Tel. 328/3874163 - E-mail: info@emozionenatura.it
Via Calchera 47 25046 Cazzago San Martino (BS)



Botanica
Preparazioni con
erbe e fiori spontanei

Elena Castoldi – Botanica
Tel. 333/2636989 - elena.castoldi@gmail.com

Impegno fisico: dislivello in salita ca. 300 m, lunghezza ca. 6 km, 30% ↑, 40% →, 30% ↓.

Livello di esperienza e allenamento richiesti: E3 e A3 (vedere sez. B del modulo di iscrizione)

Dotazioni richieste per i partecipanti:

- zainetto con capienza 15-20 litri
- abbigliamento da escursionismo, in particolare pantaloni lunghi (no jeans), maglietta traspirante, maglia traspirante, pile leggero, k-way o giacca a vento leggera, maglietta di ricambio
- scarpe da trekking (pedula o scarponcino) con buona tenuta e aderenza
- cappello, occhiali da sole, crema solare
- borraccia con acqua (almeno 1 litro)
- frutta secca o barrette ai cereali
- bastoncini da trekking se abituati ad utilizzarli
- quaderno per appunti e penna
- dotazioni indicate nel [“Regolamento e Vademecum Covid”](#) (v. modulo iscrizione in fondo)

Come si raggiunge: Da Milano raggiungere Lecco e Abbadia Lariana per la SS36, uscire ad Abbadia Lariana e seguire le indicazioni per le frazioni di Linzanico e Crebbio, prendendo a destra Via per Novegolo che passa sotto un cavalcavia e poi sale con qualche tornante, divenendo Via Grandi e, dopo la Chiesa e il lavatoio di Linzanico, Via della Costituzione. Parcheggio gratuito sulla destra appena dopo la curva dopo il lavatoio.

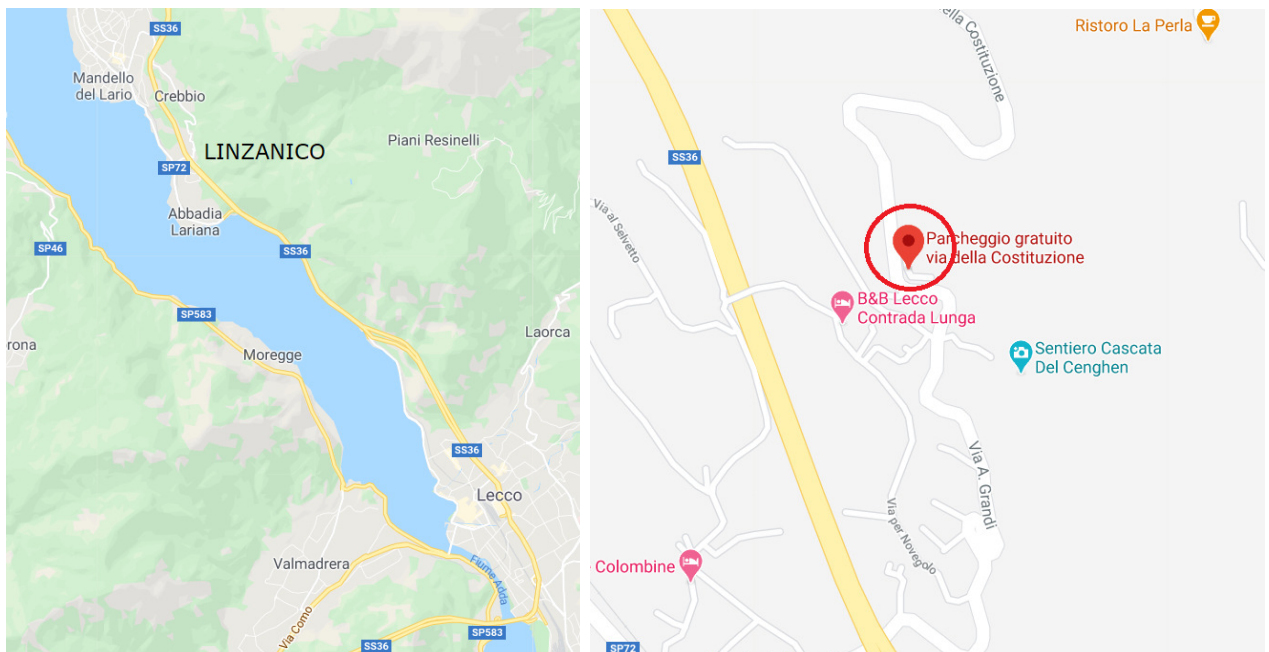

In caso di previsione di forte maltempo durante la giornata e nottata di venerdì 18 giugno, verificata nelle 24 h antecedenti l'escursione, l'attività non avrà luogo e sarà mio compito informare i partecipanti attraverso chiamata telefonica ai recapiti comunicati in sede di prenotazione.



Roberto Ciri – Guida Ambientale Escursionistica
Socio Aigae n. LO601 - Tel. 328/3874163 - E-mail: info@emozionenatura.it
Via Calchera 47 25046 Cazzago San Martino (BS)

Elena Castoldi – Botanica
Tel. 333/2636989 - elena.castoldi@gmail.com

L'escursione viene svolta secondo i termini di legge per la sicurezza da Covid-19, come da regolamento emesso dalla "Commissione Tecnico-Scientifica e Formazione Aigae" e relativo Ufficio Legale. Ogni partecipante è tenuto a scaricare e leggere il "Regolamento di partecipazione all'escursione" e il "Vademecum dell'escursionista" e firmarlo insieme al modulo di iscrizione.

Puoi scaricare il regolamento, vademecum e informative privacy e Covid-19 qui:

<https://www.emozionenatura.it/pdf/Escursione-Regolamento-Privacy-Dichiarazioni-CV.pdf>

Stampare, compilare e firmare il solo modulo di iscrizione prima dell'escursione e inviarlo via e-mail, con anche la parte con la firma, a info@emozionenatura.it come PDF o immagine (anche via whatsapp) entro la data indicata in "Prenotazione", grazie.

Ma questa erba spontanea è velenosa? O si può mangiare? E come si cucina?

Scopriilo con una Guida Ambientale Escursionistica e una botanica professionista!



Roberto Ciri

Guida Ambientale Escursionistica (socio Aigae n. LO601), Roberto Ciri, dopo aver conseguito la laurea in Astrofisica presso l'Università di Padova si è trasferito a Brescia dove per anni ha svolto attività professionale nel campo informatico. Ex ufficiale istruttore presso la Scuola Militare Alpina di Aosta e socio Cai si interessa da anni alle vie normali delle cime ed ha effettuato centinaia di salite dal Monte Bianco alle Dolomiti Friulane. Dal 2005 gestisce il sito web www.vienormali.it dedicato alle vie normali alle cime italiane e dell'arco alpino e www.3000dolomiti.it dedicato alle cime dolomitiche oltre i 3000 metri di altezza. Nel 2007 ha pubblicato con Nordpress Edizioni la sua prima guida escursionistica e dal 2012 collabora con l'editore Idea Montagna Editoria e Alpinismo con cui ha pubblicato diverse guide escursionistiche fra cui "3000 delle Dolomiti", "Dolomiti di Fiemme e Fassa", "Escursioni a Madonna di Campiglio", "Prealpi Lombarde Centrali", "Prealpi Bresciane" ed altri libri. Dal 2014 è Socio Accademico del GISM (Gruppo Italiano Scrittori di Montagna). Dal 2019 è Guida Ambientale Escursionistica iscritto all'Aigae (Associazione Italiana Guide Ambientali Escursionistiche, n. LO601) e svolge attività di accompagnamento in escursioni naturalistiche in montagne e ambienti naturali prevalentemente in Lombardia, Trentino Alto Adige e Dolomiti.

Sito web: www.emozionenatura.it

Facebook: www.facebook.com/EmozioNenaturaGAERobertoCiri

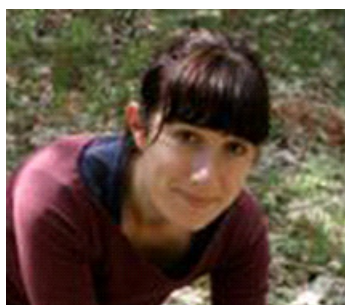

Elena Castoldi

Elena Castoldi, classe 1980, laureata in Scienze Naturali e dottorato di ricerca in Botanica. Collabora con diversi ristoranti, tra cui "Il Luogo di Aimo e Nadia" e "Berton" tra gli stellati, per i quali raccoglie erbe spontanee commestibili e fiori selvatici nei prati e nei boschi del piccolo comune pedemontano di Valgrehentino dove risiede (provincia di Lecco), nella valle dell'Adda e sul lago di Como. Responsabile scientifico, coordinatrice docenti e docente di Botanica e di riconoscimento presso l'Università delle Erbe del Parco del Monte Barro a Lecco. Formatrice e docente accreditata Slow Food.

Sito web: www.bothanica.org

Facebook: www.facebook.com/bothanica2014

Roberto Ciri - P. IVA: 03693250288 – Elena Castoldi - P. IVA: 03607280132

IBAN: IT 61 M 02008 54300 000100372657



GUIDA ASSOCIATA
Aigae
Associazione Italiana Guide Ambientali Escursionistiche

Roberto Ciri – Guida Ambientale Escursionistica
Socio Aigae n. LO601 - Tel. 328/3874163 - E-mail: info@emozionenatura.it
Via Calchera 47 25046 Cazzago San Martino (BS)



Botanica
Preparazioni con
erbe e fiori spontanei

Elena Castoldi – Botanica
Tel. 333/2636989 - elena.castoldi@gmail.com

SABATO
19 GIUGNO 2021
Linzanico
Cascata Cenghen

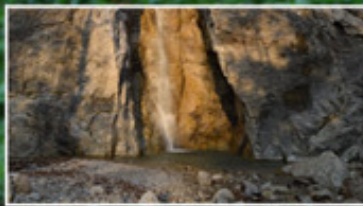

Per informazioni contattare:
Roberto Ciri - 328 3874163
info@emozionenatura.it
Elena Castoldi - 333/2636989
elena.castoldi@gmail.com

Alla scoperta delle erbe spontanee commestibili

Workshop ed escursione guidata nell'area dei Campelli
accompagnati dalla Guida Ambientale Escursionistica
Roberto Ciri e dalla botanica e Forager dott.ssa Elena
Castoldi alla scoperta delle erbe spontanee commestibili

Ritrovo: h 8,45 presso Linzanico (Abbadia Lariana - LC)
Conclusione: h 17,00

Programma:

- le erbe spontanee: varietà e utilizzi
- escursione: riconoscimento con schede botaniche
e raccolta di erbe commestibili
- realizzazione di un taccuino delle erbe raccolte
- ricette con erbe spontanee commestibili

Importo del corso ed escursione: 40 €

Pranzo: al sacco personale

N° minimo e massimo di partecipanti: 10 - 20

Adesione obbligatoria con modulo di iscrizione
entro martedì 15 giugno 2021.



Roberto Ciri
Guida Ambientale
Escursionistica



Elena Castoldi
D.ssa in Botanica
e Forager

GUIDA ASSOCIATA
Aigae
Associazione Italiana Guide
Ambientali Escursionistiche





Botanica
Preparazioni con
erbe e fiori spontanei

Roberto Ciri – Guida Ambientale Escursionistica
Socio Aigae n. LO601 - Tel. 328/3874163 - E-mail: info@emozionenatura.it
Via Calchera 47 25046 Cazzago San Martino (BS)

Elena Castoldi – Botanica
Tel. 333/2636989 - elena.castoldi@gmail.com

MODULO DI RICHIESTA DI PARTECIPAZIONE

per escursione con Guida Ambientale Escursionistica – compilare solo in stampatello leggibile

In base alle indicazioni ricevute dalla “Commissione Tecnico-Scientifica e Formazione Aigae” e relativo Ufficio Legale **ogni partecipante è tenuto a leggere questo “Modulo di iscrizione” con allegato “Regolamento di partecipazione all’escursione”, “Informativa privacy” e “Vademecum dell’escursionista”** e dovrà restituirlo firmato. La compilazione di questo modulo di iscrizione è necessaria per partecipare all’escursione, per la validità dell’assicurazione RC e per emettere la fattura del pagamento della quota di iscrizione. Il pagamento potrà essere effettuato in contanti nel punto di incontro, in tal caso portare l’importo esatto, non saranno dati resti, o anticipatamente via bonifico bancario (IBAN indicato nel piè di pagina) o Paypal entro le h 12 del giorno precedente l’escursione, dopo aver ricevuto conferma via SMS che l’escursione sarà svolta. In caso di annullamento dell’escursione per maltempo o numero minimo di partecipanti non raggiunto la quota sarà restituita. Iscrivendosi ad una qualsiasi escursione non sarà necessario compilare il modulo di iscrizione a successive escursioni, basterà apporre la propria firma per la successiva escursione. Comprendo il disagio di fronte a moduli, regolamenti e firme richieste, ma tale procedura esemplifica il grado di scrupolosità e professionalità che le Guide AIGAE mettono in pratica ed è necessaria per la tutela della Guida e dei partecipanti nel rispetto delle leggi vigenti, anche a seguito dell’emergenza legata alla diffusione del Coronavirus.

Dati anagrafici e di recapito obbligatori per l’iscrizione e al fine del rilascio della fattura: (compilare in stampatello leggibile)

IO SOTTOSCRITTO/A

Nome: _____ Cognome: _____

Codice fiscale: _____ Cellulare: _____

E-mail: _____ N. adulti: _____

Indirizzo residenza: _____ N° _____ CAP _____ Città _____ Prov. (____)

RICHIEDENDO DI PARTECIPARE ALL’ESCURSIONE CHE SI TERRA’ IN DATA _____

NOME ESCURSIONE: __”Workshop erbe spontanee commestibili”__ in località __Linzanico-Cascata Cenghen__

ORGANIZZATA DALLE GUIDE AIGAE: Roberto Ciri - LO601 – Costo: adulto 40 €

Pagamento: bonifico bancario effettuato il _____ (allego conferma del pagamento)

richiedo il pagamento in contanti Paypal (a info@rcwebsoft.it)

DICHIARO

- di avere letto e compreso l’informativa “privacy <<coronavirus>>” di seguito allegata;
- di aver letto e compreso il regolamento di seguito riportato, parte integrante della presente dichiarazione, e di attenersi alle indicazioni fornite dalla guida AIGAE Roberto Ciri (tessera LO601);
- di essere a conoscenza delle misure di contenimento del contagio COVID-19 vigenti alla data odierna previste dal Ministero della Salute (www.salute.gov.it) e dalle disposizioni regionali, nonché di disporre durante l’escursione dei dispositivi di sicurezza necessari a tale scopo;
- di essere a conoscenza dell’obbligo di rimanere al proprio domicilio in presenza di febbre (oltre 37,5°) o di altri sintomi influenzali e di chiamare il proprio medico di famiglia e l’Autorità Sanitaria competente;

IN PARTICOLARE DICHIARO AI FINI DELLA PREVENZIONE DA CONTAGIO DA COVID-19

(mettere una X sulla casella relativa alla dichiarazione)

- di non essere sottoposto a quarantena per coronavirus Sars-CoV-2 responsabile della sindrome COVID-19 e di non avere temperatura corporea uguale o superiore a 37,5 °C o altri sintomi influenzali
- di non avere avuto contatti, negli ultimi 14 giorni, con soggetti risultati positivi al COVID-19
- l’attendibilità delle informazioni fornite, consapevole delle responsabilità penali nel caso di dichiarazioni mendaci di cui all’articolo 76 del D. P. R. 28 dicembre 2000 n. 445.

Roberto Ciri - P. IVA: 03693250288 – Elena Castoldi - P. IVA: 03607280132

IBAN: IT 61 M 02008 54300 000100372657



Roberto Ciri – Guida Ambientale Escursionistica
Socio Aigae n. LO601 - Tel. 328/3874163 - E-mail: info@emozionenatura.it
Via Calchera 47 25046 Cazzago San Martino (BS)



Elena Castoldi – Botanica
Tel. 333/2636989 - elena.castoldi@gmail.com

SONO CONSAPEVOLE E ACCETTO

- che, in caso io dichiaro di aver avuto contatti negli ultimi 14 giorni con soggetti risultati positivi al COVID-19, ovvero di avere temperatura corporea superiore a 37,5° o altri sintomi influenzali, **non mi sarà permessa la partecipazione all'escursione.**

→ Confermi di aver ricevuto, letto, compreso e accettato il regolamento di partecipazione e sul Covid-19? SI NO

→ (il regolamento è riportato più sotto ed è scaricabile da questo link:

[Regolamento-Escursioni-Vademecum-Privacy-Covid-19-AIGAE-a-sequito-DPCM-23-05-2020.pdf](https://www.aigae.org/wp-content/uploads/2019/09/EIC_OPUSCOLO-escursionisti.pdf))

→ Autorizzi l'utilizzo della tua e-mail per ricevere future proposte di Emozione Natura? SI NO

→ Hai attivato l'assicurazione infortuni annuale con Euro Italia Club tramite la app Trip&Trek? SI NO

→ Richiedi l'assicurazione infortuni giornaliera di 1,00 €/persona da aggiungere alla quota di iscrizione? SI NO

Per informazioni sull'assicurazione infortuni giornaliera consultare il depliant informativo:

https://www.aigae.org/wp-content/uploads/2019/09/EIC_OPUSCOLO-escursionisti.pdf

e il sito Trip&Trek: <https://www.trip-trek.it/>). Sottoscrivere l'assicurazione infortuni personale non è obbligatorio ma è consigliato dato che qualsiasi attività in ambiente naturale comporta dei rischi.

Condizioni fisiche e esperienza escursionistica

Confermo di aver compreso che l'escursione richiede una buona condizione di salute e di allenamento fisico, che non è consigliata a persone con problematiche cardiache, respiratorie, posturali, muscolari o in elevato sovrappeso e, ai sensi degli artt. 1314 e 1342 del c.c., di aver attentamente esaminato tutte le clausole contenute nella sezione B del presente modulo di adesione all'escursione e di approvarne specificatamente tutti i punti elencati.

Allergie o aspetti da segnalare: _____

Liberatoria/autorizzazione per la pubblicazione di foto e video

In riferimento alle fotografie scattate e/o alle riprese video effettuate durante le escursioni e attività tenute da Roberto Ciri, con la presente

autorizzo non autorizzo

Roberto Ciri e Elena Castoldi, a titolo gratuito e senza limiti di tempo, anche ai sensi degli artt.10 e 320 cod. civ. e degli artt. 96 e 97 legge 22.4.1941, n. 633, "Legge sul diritto d'autore", alla eventuale pubblicazione e/o diffusione in qualsiasi forma delle proprie immagini sul sito web www.emozionenatura.it e nella pagina Facebook "Emozione Natura - GAE Roberto Ciri" e "Bothanica2014" e relativi profili Instagram, su carta stampata e/o su qualsiasi altro mezzo di diffusione, nonché autorizza la conservazione delle foto e dei video stessi negli archivi informatici dei suddetti, prendendo atto che le finalità del loro utilizzo sono solo di tipo informativo ed eventualmente promozionale.

Consenso al trattamento dei dati personali

Confermo di aver preso visione dell'informativa relativa al trattamento dei dati personali riportata in questo modulo di iscrizione ai sensi degli Artt. 12-13 del Regolamento UE n. 2016/679 (GDPR) e:

presto il consenso nego il consenso

al loro trattamento al fine di partecipare all'escursione o attività a cui mi sono iscritto/a e ricevere la fattura per il pagamento.

Luogo e data _____

Firma leggibile _____



Roberto Ciri – Guida Ambientale Escursionistica
Socio Aigae n. LO601 - Tel. 328/3874163 - E-mail: info@emozionenatura.it
Via Calchera 47 25046 Cazzago San Martino (BS)



Elena Castoldi – Botanica
Tel. 333/2636989 - elena.castoldi@gmail.com

INFORMATIVA SUL TRATTAMENTO DEI DATI PERSONALI Artt. 12-13 del Regolamento UE n. 2016/679

Informativa ai sensi degli artt. 12 e 13 del Regolamento UE n. 2016/679 (General Data Protection Regulation - GDPR): la Guida Aigae Roberto Ciri, in qualità di Titolare del trattamento, La informa che tratterà i Suoi dati personali per l'esclusiva **finalità di prevenzione da contagio da Covid-19** (motivi di interesse pubblico: implementazione dei protocolli di sicurezza anti-contagio ai sensi dell'art. art. 1, n. 7, lett. d) del DPCM 11 marzo 2020 e succ. mod.). I dati personali da Lei comunicati sono sottoposti a trattamento in forma cartacea con modalità tecniche ed organizzative tali da garantire un livello di sicurezza adeguato al rischio ai sensi all'art. 32 del GDPR. I dati **non verranno diffusi o comunicati a terzi al di fuori delle specifiche previsioni normative** (es. in caso di richiesta da parte dell'Autorità Sanitaria per la ricostruzione della filiera degli eventuali contatti stretti di un soggetto risultato positivo al COVID-19). I dati possono essere comunicati alle pubbliche autorità. I dati non sono trasferiti all'estero e non saranno oggetto di trattamento mediante processi decisionali automatizzati, né di attività di profilazione. I dati conferiti nel presente modulo e nella liberatoria per l'utilizzo delle immagini e video saranno trattati con modalità cartacea e informatica nel rispetto della vigente normativa e dei principi di correttezza, liceità, trasparenza e riservatezza e verranno conservati secondo i termini previsti dalle autorità pubbliche competenti. I dati forniti, ivi incluso l'eventuale ritratto contenuto nelle foto e video nel caso ne sia stato autorizzato l'utilizzo, verranno utilizzati per le finalità strettamente connesse e strumentali alle attività come indicate nella su estesa liberatoria, per l'emissione della fattura per la prestazione professionale come richiesto dalle leggi vigenti e per il periodo di tempo strettamente connesso al perdurare dell'emergenza sanitaria. Il conferimento del consenso al trattamento dei dati personali è facoltativo, ma nel caso di mancata prestazione del consenso all'utilizzo non potrà essere emessa fattura e non si potrà partecipare all'attività proposta. In qualsiasi momento è possibile esercitare tutti i diritti indicati dal D. Lgs. n.101/2018 in adeguamento al regolamento europeo (UE) 2016/679 (GDPR), in particolare la cancellazione, la rettifica o l'integrazione dei dati. Tali diritti potranno essere esercitati inviando comunicazione scritta a info@emozionenatura.it

INFORMAZIONI E DATI DI CONTATTO DEL TITOLARE DEL TRATTAMENTO	
Titolare del Trattamento	Roberto Ciri Via Calchera 47, 25046 Cazzago San Martino (BS) Cod. fisc.: CRIIRRT68T05D653J P. IVA: 03693250288
Dati di contatto del Titolare del Trattamento	E-mail: info@emozionenatura.it – 328/3874163
OGGETTO E FINALITÀ DEL TRATTAMENTO Roberto Ciri, GAE n. LO601, in qualità di Titolare del trattamento, La informa, ai sensi degli artt. 12 e 13 del Regolamento UE n. 2016/679 (GDPR), che tratterà i Suoi dati personali e, nello specifico la dichiarazione ad oggetto temperatura corporea/sintomi influenzali, di negativa pregressa positività al COVID-19, di presenza/assenza di contatti, negli ultimi 14 giorni, con soggetti risultati positivi al COVID-19, per l'esclusiva finalità di prevenzione da contagio da Covid-19 e che i Suoi dati personali saranno trattati da soggetti limitatamente alle finalità e con le modalità di seguito specificate.	
CONSEGUENZE IN CASO DI RIFIUTO DI RILEVAMENTO O DI FORNITURA DEI DATI Nel caso di rifiuto della fornitura dei dati sarà vietata la partecipazione all'escursione.	
BASE GIURIDICA DEL TRATTAMENTO La comunicazione da parte Sua al Titolare del Trattamento dei dati personali sopra meglio specificati, ha come presupposti di liceità del trattamento le seguenti basi giuridiche: motivi di interesse pubblico per implementazione dei protocolli di sicurezza anti-contagio ai sensi dell'art. art. 1, n. 7, lett. d) del DPCM 11 marzo 2020 e successive modifiche;	
MODALITÀ DEL TRATTAMENTO E AMBITO DI COMUNICAZIONE DEI DATI I dati personali da Lei comunicati sono sottoposti a trattamento in forma cartacea con modalità tali da garantire un livello di sicurezza adeguato al rischio ai sensi all'art. 32 del GDPR. I dati non verranno diffusi o comunicati a terzi al di fuori delle specifiche previsioni normative (es. in caso di richiesta da parte dell'Autorità Sanitaria per la ricostruzione della filiera degli eventuali contatti stretti di un soggetto risultato positivo al COVID-19). I dati possono essere comunicati alle pubbliche autorità. I dati non sono trasferiti all'estero e non si effettuano attività di profilazioni o decisioni automatizzate.	
PERIODO DI CONSERVAZIONE I dati identificativi e quelli oggetto della dichiarazione relativa a temperatura corporea/sintomi influenzali, di negativa pregressa positività al COVID -19, di presenza/assenza di contatti, negli ultimi 14 giorni, con soggetti risultati positivi al COVID-19 sono conservati fino al termine dello stato d'emergenza previsto dalle autorità pubbliche competenti.	
DIRITTI DELL'INTERESSATO Gli interessati hanno il diritto di ottenere, nei casi previsti, l'accesso ai propri dati personali e la rettifica o la cancellazione degli stessi o la limitazione del trattamento che li riguarda o di opporsi al trattamento (artt. 15 e ss. del Regolamento). L'apposita istanza dovrà essere presentata all'indirizzo e-mail info@emozionenatura.it Gli interessati che ritengono che il trattamento dei dati personali a loro riferiti effettuato secondo le modalità ivi indicate avvenga in violazione di quanto previsto dal Regolamento hanno il diritto di proporre reclamo al Garante, come previsto dall'art. 77 del Regolamento stesso, o di adire le opportune sedi giudiziarie (art. 79 del Regolamento).	



GUIDA ASSOCIATA
Aigae
Associazione Italiana
Escursionisti

Roberto Ciri – Guida Ambientale Escursionistica
Socio Aigae n. LO601 - Tel. 328/3874163 - E-mail: info@emozionenatura.it
Via Calchera 47 25046 Cazzago San Martino (BS)



Botanica
Preparazioni con
erbe e fiori spontanei

Elena Castoldi – Botanica
Tel. 333/2636989 - elena.castoldi@gmail.com

MODULO DI ISCRIZIONE ALL'ESCURSIONE/EVENTO – Sez. B

Clausole per la partecipazione all'escursione/evento

- 1) Il/la partecipante all'escursione dichiara sotto la propria responsabilità di essere in buono stato di salute e di esonerare l'organizzatore dell'escursione, Guida Ambientale Escursionistica Roberto Ciri, eventuali professionisti esterni coinvolti nell'escursione e gli altri partecipanti all'escursione da ogni responsabilità civile e penale conseguente all'accertamento del suo stato di salute.
- 2) Il/la partecipante all'escursione si impegna ad assumere un comportamento conforme ai principi di legalità e rispetto dei principi di civiltà in occasione dell'escursione e a non assumere, in nessun caso, comportamenti contrari alla legge e alle norme civili che possano mettere in pericolo la propria e l'altrui incolumità.
- 3) Il/la partecipante all'escursione che eserciti la patria potestà su minori presenti in escursione da lui/lei accompagnati o a lui/lei affidati dichiara di esonerare l'organizzatore dell'escursione, Guida Ambientale Escursionistica Roberto Ciri, eventuali professionisti esterni coinvolti nell'escursione e gli altri partecipanti all'escursione da ogni responsabilità civile e penale o danno a persone e/o strutture e/o oggetti conseguente il comportamento dei suddetti minori.
- 4) Il/la partecipante all'escursione solleva l'organizzatore dell'escursione, Guida Ambientale Escursionistica Roberto Ciri, da qualsiasi responsabilità, diretta e indiretta, per eventuali danni materiali e non materiali, furti, perdite e/o danneggiamenti di qualsiasi oggetto personale e/o spese (incluse spese legali) che dovessero derivargli a seguito della partecipazione all'escursione, anche in conseguenza del proprio o altrui comportamento.
- 5) Il/la partecipante all'escursione, con la firma del presente modulo di adesione, si assume ogni responsabilità che possa derivare dalla partecipazione all'escursione e solleva l'organizzatore dell'escursione, Guida Ambientale Escursionistica Roberto Ciri, da ogni responsabilità civile e penale, anche oggettiva, in conseguenza di infortuni da egli/ella cagionati a sé stesso/a o a terzi verificatisi durante l'escursione, compresi i trasferimenti con qualsiasi mezzo da e verso il luogo dell'escursione.
- 6) Il/la partecipante all'escursione dichiara di attenersi alle indicazioni di sicurezza e comportamento fornite dall'organizzatore dell'escursione, Guida Ambientale Escursionistica Roberto Ciri, e di assumersi ogni responsabilità civile e penale verso sé stesso/a o terzi conseguente a un eventuale abbandono dell'escursione guidata, nel qual caso sarà tenuto a firmare un apposito modulo di assunzione di responsabilità per abbandono dell'escursione.

Il mio livello di esperienza è:
(metti una X sulla voce più che reputi più adatta a te)

- E1 - nullo** (è la prima volta che faccio un'escursione in montagna)
- E2 - minimo** (ho fatto una sola escursione in montagna)
- E3 - basso** (ho già fatto almeno una escursione in montagna)
- E4 - medio** (ho già fatto varie escursioni in montagna)
- E5 - alto** (sono abituato/a a fare escursioni in montagna)

Il mio livello di allenamento è:
(metti una X sulla voce più che reputi più adatta a te)

- A1 - nullo** (non cammino molto e faccio molta fatica in salita)
- A2 - minimo** (ogni tanto faccio qualche passeggiata, ma ho difficoltà in salita)
- A3 - basso** (faccio passeggiate di 2-3 ore al massimo, ma posso affrontare qualche salita)
- A4 - medio** (faccio spesso escursioni anche di 5-6 ore e le salite non mi spaventano)
- A5 - alto** (faccio molto spesso escursioni anche di 7-10 ore e le salite non sono un problema)

N.B.: le escursioni programmate vengono svolte solo in caso di raggiungimento del numero minimo di partecipanti indicato nelle descrizioni delle escursioni (vedere singolo evento e PDF modulo adesione singola escursione) e si considerano partecipanti solo le persone che hanno compilato e inviato il modulo di iscrizione (PDF o on-line). Se non giungeranno un numero di iscrizioni pari al numero minimo di partecipanti richiesto le escursioni non si terranno, pertanto invito le persone interessate a non presentarsi nel luogo di ritrovo senza aver inviato il modulo di iscrizione, dato che se il numero minimo di iscritti non viene raggiunto non troveranno nessuno ad accoglierle. In ogni caso le persone iscritte saranno avvisate via e-mail il giorno prima dell'escursione per la conferma o annullamento dell'escursione in base alle previsioni meteo. Grazie per la collaborazione.

Roberto Ciri - P. IVA: 03693250288 – Elena Castoldi - P. IVA: 03607280132

IBAN: IT 61 M 02008 54300 000100372657



Roberto Ciri – Guida Ambientale Escursionistica
Socio Aigae n. LO601 - Tel. 328/3874163 - E-mail: info@emozionenatura.it
Via Calchera 47 25046 Cazzago San Martino (BS)



Elena Castoldi – Botanica
Tel. 333/2636989 - elena.castoldi@gmail.com

REGOLAMENTO di ESCURSIONE COVID-19

Al fine di ridurre i rischi di contagio da Covid-19 ma continuare a vivere e condividere le bellezze della natura in sicurezza, ti chiediamo di leggere attentamente le seguenti informazioni che ti spiegano cosa devi avere e come devi comportarti per partecipare alle escursioni.

1. PRENOTAZIONE

La prenotazione sarà effettuata obbligatoriamente in modalità online o telefonica con pagamento anticipato in via telematica (salvo casi di manifesta impossibilità). Il partecipante riceverà via e-mail il regolamento di partecipazione all'escursione, che ogni partecipante dovrà stampare autonomamente e portare con sé al ritrovo dell'escursione, da firmare in presenza, unitamente ad una penna personale.

2. EQUIPAGGIAMENTO TECNICO OPPORTUNO PER L'ESCURSIONE

Ciascun partecipante deve presentarsi all'escursione inderogabilmente munito di:

- abbigliamento e attrezzatura tecnica idonea all'escursione (vestiario adeguato all'uscita e alle condizioni climatiche, scarpe da trekking a suola rigida, zaino, borraccia, giacca antipioggia, occhiali da sole, repellente per insetti, crema solare, fazzoletti di carta, bastoncini da escursione, etc.)
- pranzo al sacco e snack energetici
- acqua secondo necessità e condizioni climatiche.
- **DISPOSITIVI DI PROTEZIONE INDIVIDUALE (DPI)**
 - o n. 3 mascherine chirurgiche con marchio CE (possibilmente non la usa e getta ma quelle riutilizzabili)
 - o n. 3 paia di guanti monouso (facoltativi) in lattice o in nitrile
 - o minimo 150 ml di gel disinfettante a norma CE non autoprodotta
 - o sacchetto per lo smaltimento dei DPI usati

3. COMPORTAMENTO

INDICAZIONI DELLA GUIDA. Il partecipante dovrà attenersi strettamente a tutte le indicazioni che verranno comunicate dalla guida per tutta la durata dell'escursione. Far presente alla guida immediatamente se ci sono componenti del gruppo che non rispettano tutte le indicazioni date. In quel caso la guida può richiedere alla persona di lasciare il gruppo restituendo la quota e dichiarando davanti a testimoni che non è più sotto la propria responsabilità.

CAR SHARING: è sconsigliata la condivisione di auto per giungere al punto di ritrovo dell'escursione, tranne nel caso di coppie o conviventi. In caso di impossibilità, in macchina troveranno posto solo due persone con mascherina indossata poste sulla diagonale (guidatore e posto posteriore destro). Una volta scesi dall'auto rispettare il distanziamento con le altre persone di almeno 2 m, seguendo le eventuali indicazioni suppletive della guida sul come disporsi nell'attesa della registrazione.

REGISTRAZIONE PRESENTI e CONTROLLO DOTAZIONI. La guida chiamerà uno per uno i partecipanti, che muniti di tutti i DPI richiesti dovranno firmare il regolamento con la propria penna. In questa occasione la guida effettuerà il consueto controllo delle attrezzature e dei dispositivi sanitari, misurando la febbre a ciascuno (facoltativo in base alle linee guida regionali).

PAGAMENTO IN LOCO. Potrà pagare in loco solo ed esclusivamente chi, avendo avvisato per tempo la guida, ha ricevuto istruzioni in merito. Si ricorda che il pagamento in contanti è sconsigliato, per motivi igienici. Il pagamento della quota di iscrizione dovrà essere effettuato anticipatamente via bonifico bancario (IBAN indicato nel piè di pagina), in caso di annullamento dell'escursione in caso di maltempo o numero minimo di partecipanti non raggiunto la quota sarà restituita. Se non è possibile effettuare il bonifico il pagamento avverrà in contanti al ritrovo dell'escursione ponendo i contanti in una apposita busta che sarà sigillata e il contante sarà successivamente sanificato. In tal caso portare l'importo esatto, non saranno dati resti. Il pagamento tramite POS è consentito solo se previamente concordato con la guida.

MASCHERINA. La mascherina **VA indossata** nei momenti di arrivo, accoglienza, briefing, durante le soste e al momento di incrocio sul sentiero con altre persone anche non appartenenti al proprio gruppo, nonché qualora si debba tossire o starnutire. La mascherina **NON VA indossata** invece durante il cammino, qualora ben distanziati di almeno 2 metri: deve essere tenuta sempre immediatamente a portata di mano (sotto il mento, in tasca...). *Si indossa e si rimuove secondo le consuete indicazioni ministeriali.*

MANI. Le mani vanno disinfettate molto spesso con il disinfettante a norma. L'uso dei guanti non è necessario durante l'escursione, ma è obbligatorio avere con sé i guanti come richiesto per situazioni di emergenza. Una volta tolti e ben smaltiti occorre disinfettare nuovamente le mani. *I guanti si indossano e si rimuovono secondo le consuete indicazioni ministeriali, riassunte nel manuale sanitario allegato.* Evitare di toccarsi occhi, naso, bocca **con o senza** DPI.

SMALTIMENTO DPI. Durante l'escursione ogni partecipante dovrà essere dotato di un doppio sacchetto di plastica per riporre i DPI usati e potenzialmente infetti.

DISTANZIAMENTO. E' **obbligatorio** mantenere una distanza di sicurezza di almeno 2 metri con ogni altra persona, ad eccezione fatta per i conviventi. Tale distanza minima va tenuta durante ogni momento dell'escursione, in sosta e in movimento. E' possibile richiederla direttamente con gentilezza a chi si avvicini troppo.

INDUMENTI. Ogni partecipante dovrà essere dotato di un doppio sacchetto di plastica per riporre gli indumenti sudati, che non potranno essere messi ad asciugare all'aria aperta, bensì vanno riposti in una busta ermetica e messi nello zaino. E' espressamente vietato lo scambio di indumenti per qualunque motivo, sia puliti che usati.

OGGETTI. E' assolutamente vietato lo scambio anche momentaneo di oggetti personali: Non passarsi bastoncini da trekking, borracce, cibi, burro cacao, creme, occhiali e qualunque oggetto personale o reperiti in natura.

SEGNALE DI PERICOLO / AIUTO. Verrà concordato con la guida; il gruppo si arresterà adeguatamente distanziato per dare opportunità alla guida di intervenire secondo quanto consentito dalle norme.

SOSTA PRANZO. Nella pausa pranzo i partecipanti dovranno disporsi a distanze anche maggiori di 2 m esclusi i nuclei familiari e/o congiunti. Qualora la guida dovesse avvicinarsi a qualcuno dei clienti entrambi dovranno indossare nuovamente la mascherina.

FINE DELL'ESCURSIONE. Assumere la disposizione dell'accoglienza iniziale:

1. Evitare la classica foto di gruppo troppo vicini
2. Evitare assembramenti nel luogo dove sono parcheggiate le auto

A CASA. Una volta rientrati smaltire correttamente nell'indifferenziata della propria abitazione i dispositivi usa e getta utilizzati.

Roberto Ciri - P. IVA: 03693250288 – Elena Castoldi - P. IVA: 03607280132

IBAN: IT 61 M 02008 54300 000100372657



Botanica
Preparazioni con
erbe e fiori spontanei

Roberto Ciri – Guida Ambientale Escursionistica
Socio Aigae n. LO601 - Tel. 328/3874163 - E-mail: info@emozionenatura.it
Via Calchera 47 25046 Cazzago San Martino (BS)

Elena Castoldi – Botanica
Tel. 333/2636989 - elena.castoldi@gmail.com

VADEMECUM PER L'ESCURSIONISTA

NON PUOI PARTECIPARE ALL'ESCURSIONE SE:

- Accusi sintomi influenzali come dolori diffusi, febbre, raffreddore, tosse
- Hai avuto contatti con persone affette da Covid-19 nei 15 giorni precedenti l'escursione
- Non hai tutti i dispositivi di protezione individuali

PUOI PARTECIPARE ALL'ESCURSIONE SE:

1. Hai preso visione e firmato il REGOLAMENTO
2. Hai compilato e sottoscritto l'autodichiarazione e l'informativa sulla privacy
3. Hai tutti i dispositivi di protezione individuale richiesti
 - Mascherina chirurgica con marchio CE (se possibile anche quelle riutilizzabili)
 - Guanti monouso
 - Gel disinfettante (NO FAI DA TE)
 - Sacchetto per gli indumenti sudati e per i DPI usati
4. Mantieni SEMPRE la distanza minima di sicurezza di 2 metri dagli altri partecipanti
5. SEGUI LE INDICAZIONI DELLA GUIDA IN OGNI MOMENTO
6. USI CORRETTAMENTE LA MASCHERINA. Sempre a portata di mano (in tasca o sotto il mento); la indossi solo se devi starnutire o tossire, se incontri altri escursionisti, nelle soste, se devi avvicinarti alla guida.
7. IGIENIZZI molto spesso le mani
8. Durante la pausa pranzo mantieni sempre la distanza di sicurezza a meno che tu non sia in compagnia di tuoi congiunti o familiari
9. Se hai bisogno della guida indossa la mascherina e richiedi la sua attenzione
10. Non offrire cibi, bevande, oggetti personali, agli altri partecipanti.
11. Evitare foto di gruppo tutti vicini

Se non rispetti tutte le disposizioni date dalla guida, quest'ultima può invitarti a lasciare il gruppo e non sarai più sotto la sua responsabilità!